



“ทราเวล สปรี”
License No. 11/06647



ดูการเดินทางได้ 24 ชม.



@travelspree

02-106-2388
086-313-1989

www.travelspree.com

ติดตามโปรโมชั่น

2/188 ม.พฤษจันทร์ อ.เพิ่มสิน ซอย 34 แขวงคลองถนน เขตสายไหม กทม 10220

t'way AIR BUSAN
พักโฮล 3 คืน
ไม่เปลี่ยนโรงแรม
5 วัน | 3 คืน

เกาหลี
เริ่มต้นที่
16,888

อิสระช้อปปิ้งงงง!!

ห้องสมุดสุดชิคแห่งใหม่ STARFIELD LIBRARY
 สวนสนุก LOTTE WORLD • ช้อปปิ้งตลาดเมียงดง
 ปศุภัณฑ์สไตล์เกาหลีริมแม่น้ำฮัน • ตลาดวัยรุ่นองแด
 ไร่ช็อคอินบกพระราชวังเคียงบ็อก • คาเฟ่อนันิมิตย

เดินทาง มี.ค. - พ.ค. 68

น้ำหนักกระเป๋า 20 กก.

พักโรงแรมระดับ 3 ดาว

บินด้วยสายการบิน (BX) : ขึ้นเครื่องที่สนามบินสุวรรณภูมิ

BX 748 BKK (กรุงเทพ) - ICN (อินชอน) 22.10 - 06.10 น.

BX 747 ICN (อินชอน) - BKK (กรุงเทพ) 17.15 - 21.00 น.



โหลดกระเป๋าสัมภาระได้น้ำหนักไม่เกิน 20 กก. และถือขึ้นเครื่องบินได้น้ำหนักไม่เกิน 7 กก.



PASSPORT ต้องมีอายุใช้งานคงเหลือไม่น้อยกว่า 6 เดือน ณ วันกลับ



วันที่	โปรแกรม	อาหาร			โรงแรม
		เข้า	เที่ยง	เย็น	
1	กรุงเทพฯ (สนามบินสุวรรณภูมิ)				
2	ท่าอากาศยานนานาชาติอินชอน - ห้องสมุดสตาร์ฟิลด์ ชวอน - บ่อมฮวาซอง - หมู่บ้านศิลปะ Haenggung-dong Mural Village				GIMPO L'ART HOTEL หรือเทียบเท่า
3	COSMETIC SHOP - สมุนไพรสกัดกตนาบุญ - สวนสนุก LOTTE WORLD - อีสระครั้งวันช้อปปิ้งย่านยอนนัมดงและช้อปปิ้งย่านองแด			Free	GIMPO L'ART HOTEL หรือเทียบเท่า
4	ศูนย์โสมรัฐบาล - ใสชุดอันบกถ่ายรูปที่พระราชวังเคียงบ็อก - หมู่บ้านบุกชอนอันอก (Bukchon Hanok Village) - DUTY FREE - อีสระช้อปปิ้งย่านเมียงดง			Free	GIMPO L'ART HOTEL หรือเทียบเท่า
5	ศูนย์น้ำมันสนเข็มแดง (Red Pine) - จิวเวลรี่- โรงงานสำหรับ+กิจกรรมทำคิมบับ - ปิกนิกนั่งชิลริมแม่น้ำฮัน - ซูเปอร์มาร์เก็ตละลายเงินวอน - สนามบินอินชอน				

วันแรก กรุงเทพฯ (สนามบินสุวรรณภูมิ)

17.30 น. พร้อมกันที่สนามบิน **สนามบินนานาชาติสุวรรณภูมิ** อาคารผู้โดยสารระหว่างประเทศขาออกชั้น 4 ประตู 10 เคาน์เตอร์ U **สายการบินแอร์ ปูซาน (BX)** มีเจ้าหน้าที่ของบริษัทฯ คอยให้การต้อนรับ และอำนวยความสะดวกในเรื่องเอกสาร ตัดแท็กกระเป๋าและการเช็คอินแก่ท่าน

22.20 น. เหนือฟ้าสู่กรุงโซล โดยสายการบิน **AIR BUSAN** เที่ยวบินที่ **BX748** (บินประมาณ 05 - 05.30 ชั่วโมง)

*****ไม่มีบริการอาหารบนเครื่องทั้งขาไปและขากลับ*****

(รวมน้ำหนักกระเป๋าโหลดใต้ท้องเครื่อง 20 กก. และถือขึ้นเครื่องได้ไม่เกิน 7 กก./ท่าน)

*****หากท่านต้องการซื้อน้ำหนักเพิ่ม ต้องเสียค่าใช้จ่ายเพิ่ม*****

วันที่สอง ท่าอากาศยานนานาชาติอินชอน - ห้องสมุดสตาร์ฟิลด์ ชวอน - บ่อมฮวาซอง - หมู่บ้านศิลปะ Haenggung-dong Mural Village

06.10 น. เดินทางถึงท่าอากาศยานนานาชาติอินชอนประเทศเกาหลีใต้ (เวลาท้องถิ่นเร็วกว่าไทย 2 ชม.)

หลังผ่านด่านตรวจคนเข้าเมืองเรียบร้อยแล้ว ให้ท่านจัดการสัมภาระและกิจธุระของตนเรียบร้อยแล้วนำท่านออกเดินทางท่องเที่ยว นำท่านสู่ **ห้องสมุดสตาร์ฟิลด์ ซูวอน (Starfield Library Suwon)** สวรรค์ของคนรักหนังสือ ห้องสมุดสตาร์ฟิลด์ ซูวอน (Starfield Library Suwon) ตั้งอยู่ภายในห้างสรรพสินค้า Starfield สาขาซูวอน ประเทศเกาหลีใต้ เป็นที่รู้จักในฐานะห้องสมุดที่ใหญ่และสวยงามที่สุดแห่งหนึ่งของเกาหลีใต้ ดึงดูดนักท่องเที่ยวและนักอ่านทั้งรุ่นเก่าและรุ่นใหม่มาเยือนด้วยบรรยากาศอันเงียบสงบ ผ่อนคลาย และการออกแบบที่ทันสมัย ห้องสมุดสตาร์ฟิลด์ ซูวอน ไม่ได้เป็นเพียงแค่ห้องสมุดธรรมดา แต่เปรียบเสมือนโอเอซิสใจกลางเมือง ที่นี้รวบรวมหนังสือมากมายหลายแสนเล่ม ครอบคลุมหมวดหมู่ต่างๆ ทั้งภาษาเกาหลี ภาษาอังกฤษ และภาษาอื่นๆ ผู้เข้าชมสามารถเลือกอ่านหนังสือที่ชื่นชอบ นั่งพักผ่อนหย่อนใจ หรือทำงานได้อย่างสบายใจ

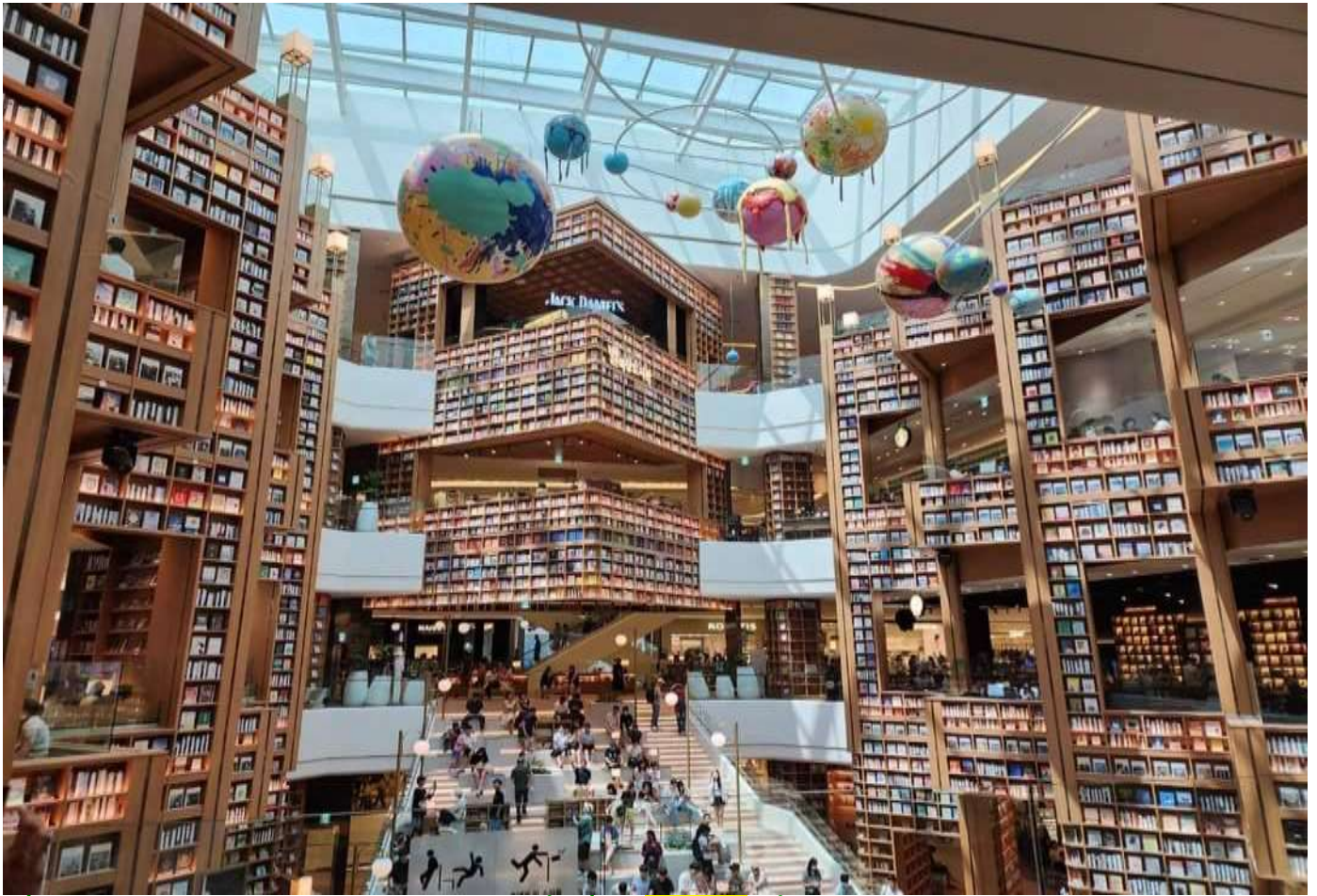

เที่ยง **รับประทานอาหาร ณ ร้านอาหาร (มื้อที่ 1) ขาบูขาบู สุกี้สไตล์เกาหลีบนหม้อไฟร้อน ๆ ประกอบด้วย หมูสไลด์และผักสดนานาชนิด เสริฟพร้อมน้ำซุปร้อน ๆ**



นำทุกท่านเดินทางสู่ **ป้อมปราการซูวอนฮวาซอง Suwon Hwaseong** Fortressสร้างขึ้นในตอนปลายคริสต์ศตวรรษที่ 18 ป้อมปราการฮวาซอง ซึ่งได้รับการขึ้นทะเบียนเป็นมรดกโลกของยูเนสโก ถือว่าเป็นแบบอย่างของป้อมปราการ ที่มีโครงสร้างทางวิทยาศาสตร์ และมีความงามทางสถาปัตยกรรม ด้วยความยาว 6 กม. ภายในเป็นที่เก็บรวบรวมวัตถุโบราณมากมาย รวมทั้ง

WDICN004

พระราชวังช็วคราวและประตูปัลดัลมุน (Paldalmun) ฮวาซอมุน (Hwaseomun) และจั้งอันมุน (Junganmun) มีโปรแกรมการ เรียนรู้มากมายอยู่ทั่วป้อมปราการนี้ จากนั้นนำท่านไป **หมู่บ้านศิลปะ Haenggung-dong Mural Village** ใครเป็นสายเสฟงานศิลป์ ชอบถ่ายรูปทำคอนเทนต์ ที่หมู่บ้านศิลปะ Haenggung-dong Mural Village แห่งชวอน เกาหลี เป็นสถานที่ที่ห้ามพลาด ที่นี่เป็น หมู่บ้านเล็ก ๆ แต่เต็มไปด้วยภาพวาดบนกำแพงที่สดสีสดใสและมีชีวิตชีวา ซึ่งวาดโดยศิลปินท้องถิ่นกว่า 100 คน ถูกวาดขึ้นในปี ค.ศ. 2012 เพื่อปรับปรุงพื้นที่ที่ทรุดโทรมในชุมชน จนทำให้หมู่บ้านแห่งนี้กลายเป็นที่เที่ยวชวอนที่ห้ามพลาดเลย แต่สภาพบน กำแพงนั้นมีเอกลักษณ์เฉพาะตัว สะท้อนถึงความคิดสร้างสรรค์ของศิลปิน ซึ่งนอกจากการเดินชมภาพวาดแล้ว ยังมีร้านอาหาร และคาเฟ่ชวอนมากมายให้เราได้แวะทานขนมอร่อย ๆ กันด้วย

คำ **รับประทานอาหารกลางวัน ณ ร้านอาหาร (มื้อที่ 2) เมนูข้าวยำเกาหลี บีบิมบับ มีส่วนผสมของข้าวสวย ผัก ถั่วงอก หมู ไช้ดาว ซอสโกชูจัง คลุกเคล้าให้เข้ากัน เมนูนี้อร่อยมาก**



ที่พัก **GIMPO L'ART HOTEL หรือโรงแรมระดับใกล้เคียงกัน**

วันที่สาม COSMETIC SHOP – สมุนไพรสกัดนามู- สวนสนุก LOTTE WORLD
อิสระครึ่งวันช้อปปิ้งย่านยอนนัมดงและช้อปปิ้งย่านฮงแด **🕒 (เช้า /เที่ยง/-)**

เช้า 🕒 **บริการอาหาร ณ ห้องอาหารของที่พัก (มื้อที่3)**
 นำท่านไปช้อปปิ้งที่ **ศูนย์รวมเครื่องสำอางแบรนด์ดังเกาหลี(COSMETIC SHOP)** เช่น WATER DROP (ครีมหน้าแตก) , SNAIL CREAM (ครีมเมือกหอยทาก) ,BOTOX (โบท็อกซ์) ,ALOE VERA PRODUCT (ผลิตภัณฑ์จากสมุนไพรว่านหางจระเข้) ROJUKISS ซึ่ง ราคาถูกกว่าที่เมืองไทยเกือบเท่าตัวและบางผลิตภัณฑ์ยังไม่มีขายในไทย นำท่านเลือกซื้อ **สมุนไพรสกัดนามู** เป็นผลิตภัณฑ์ผล ของฮ็อกเก็ดนามูที่เติบโตกลางป่าดงดิบกว่า 20 ปี มีสรรพคุณช่วยกรองสารพิษในตับ เหมาะสำหรับคนที่ทำงานหนัก ต่อมเหล้า นอนดึก หรือเป็นไวรัสตับอักเสบบี ดับแข็ง ให้ท่านอิสระเลือกซื้อให้ตัวเองและฝากครอบครัวหรือญาติผู้ใหญ่ที่ท่านรัก นำท่านไป **สวนสนุกลอตเต้เวิลด์(Lotte World Adventure)** เป็นหนึ่งในสวนสนุกที่ตั้งที่สุดของเกาหลี ซึ่งมีอาคารสวนสนุกในร่มที่มีขนาดใหญ่ ที่สุดในโลก การมาเที่ยวเล่นที่นี่จึงสามารถทำได้ทั้งปีโดยไม่ต้องดูสภาพอากาศกันเลย ตั้งอยู่ใจกลางเมืองที่รวบรวมความบันเทิง และการช้อปปิ้งกัน ภายในมีเครื่องเล่นที่น่าตื่นเต้น ลานไอซ์สเก็ต ทะเลสาบ พิพิธภัณฑ์หมู่บ้านโบราณเกาหลี(Traditional Folk Museum) ขบวนพาเหรดรูปแบบต่างๆ และอื่นๆอีกมากมาย ซึ่งมีนักท่องเที่ยวเกาหลีและชาวต่างชาติมาเข้าชมกว่า 6 ล้านคนต่อ ปีสวนสนุกลอตเต้เวิลด์แบ่งออกเป็นโซนใหญ่ๆได้ 2 โซน ได้แก่ “อิมผจญภัย(Adventure)”ที่เป็นสวนสนุกในร่มที่ใหญ่ที่สุดในโลก และ “เกาะเวทมนต์(Magic Island)”เป็นสวนสนุกกลางแจ้ง ตั้งอยู่ด้านนอกติดกับทะเลสาบชกชอนโฮซู (Seokchonhosu Lake)

****รวมค่าเช้าแล้ว****



ป้าย ๑๐) บริการอาหาร ณ ภัตตาคาร PORK KALBI (มือที่4) อาหารปิ้งย่างสไตล์เกาหลี รับประทานพร้อมเครื่องเคียงของเกาหลี ผักสด กิมจิ ซุป



จากนั้นนำท่านเดินทางไปยังแหล่งรวมตัวของวัยรุ่นชาวเกาหลี **ย่านยอนนัมดง Yeonnam dong centeal park** เป็นสวนสาธารณะที่ตัดแปลงมาจากทางรถไฟเก่า ซึ่งอาจจะยังไม่ค่อยคุ้นหูในหมู่คนไทยนัก แต่ฮิตมากๆ ในหมู่คนเกาหลี ยอนนัมดงเป็นย่านที่เต็มไปด้วยร้านคาเฟ่เก๋ๆ ชิคๆ แต่ละร้านจะมีธีมการตกแต่งที่แตกต่างกันไป ไม่ว่าจะเป็นสายฮิป สายอาร์ต สายแบ๊ว สายดอกไม้ ก็มีให้เลือกตามสไตล์ความชอบของแต่ละคน นอกจากร้านคาเฟ่แล้วก็ยังมีร้านขายเครื่องประดับ ร้านขายดอกไม้ เทียนหอม และของก๊ากกอีกมากมาย สำหรับใครที่ชอบคาเฟ่แนวๆ ไม่เหมือนใคร และแฟนคลับซีรี่ย์ W ต้องไม่พลาดร้านนี้!! คาเฟ่ YEONNAM-DONG 239-20 คาเฟ่ดีไซน์ลายเส้นคอมมิคคาเฟ่สุดชิคที่ออกแบบร้านให้เหมือนเราหลุดเข้าไปอยู่ในโลกของการ์ตูน ซึ่งกำลังฮิตและถูกอัปเดตลงในอิสตาแกรมของชาวเกาหลีอย่างหนักหน่วง ซอปปิ้งกันต่อยาวๆ ที่ **ย่านซองแด** เป็นย่านที่อยู่ใกล้ๆ กับมหาวิทยาลัยซงฮิก มีร้านช้อปปิ้งมากมายทั้งเสื้อผ้า เครื่องสำอางค์ รองเท้า ยิ่งช่วงกลางคืนจะคึกคักเป็นพิเศษ มีบาร์ คาเฟ่ ร้านอาหารมากมาย นอกจากจะเป็นแหล่งช้อปปิ้งแล้ว ยังเป็นแหล่งรวมสุดยอดร้านอาหารชื่อดังมากมาย ทั้งของควา ของหวาน อาหารว่าง อาทิ ร้านวันดังคัมจาทัง ร้านคัมจาทังที่ที่สุดในซองแด ร้านตั้งอยู่ตรงทางสถานีซงฮิกทางออก 3, ร้าน Peony ร้านเค้กโฮมเมดเจ้าดัง เมนูที่ห้ามพลาดคือ Strawberry Short Cake และ Strawberry Bingsu ร้านตั้งอยู่ตรงทางสถานีซงฮิกทางออก 9, ร้าน 5Opick ร้านนั่งชิลที่มีค็อกเทลให้เลือกทั้งหมด 50 แบบ ร้านตั้งอยู่ตรงทางสถานีซงฮิกทางออก 8, ร้านซงจิกเกจาง กับเมนูสุดแซ่บอย่างปูดองซิวบูพเฟต์ปูดอง กุ้งดองแบบครบเซ็ทเต็มไม่อั้น ราคาแรงแต่รับรองความอร่อย ร้านตั้งอยู่ตรงทางสถานีซงฮิกทางออก 2, ร้านเซมาอีลซิกดง ร้านหมูย่างชื่อดัง กันสาตลีเหล็อง กับเมนูที่ต้องสั่งคือ ซุปกิมจิ 7 นาที ร้านตั้งอยู่ตรงทางสถานีซงฮิกทางออก 9, ร้านพิริรี ร้านบิบบิมบับแบบปริฟิล 5000 วอน เป็นร้านยอดนิยมของวัยรุ่นและวัยทำงานเพราะราคาถูกมาก ร้านตั้งอยู่ตรงทางสถานีซงฮิกทางออก 9 และร้านคาเฟ่ King 's Cross คาเฟ่นี้สาวกแฮร์รี่ห้ามพลาด! เป็นการจำลองฉากในหนัง แฮร์รี่ พอตเตอร์ มาไว้ที่ซองแด

****อิสระทานอาหารค่ำ มีอาหารหลากหลายให้ท่านเลือกทาน*****

ที่พัก  **GIMPO L'ART HOTEL หรือโรงแรมระดับใกล้เคียงกัน**

วันที่สี่ ศูนย์โสมรัฐบาล - ใส่ชุดฮันบกถ่ายรูปที่พระราชวังเคียงบ็อก - หมู่บ้านบุกชอนฮันอก (Bukchon Hanok Village) -DUTY FREE - อิสระช้อปปิ้งย่านเมียงดง ๑๐ (เช้า /เที่ยง/-)

เช้า ๑๐ บริการอาหาร ณ ห้องอาหารของโรงแรม (มื้อที่ 5)

นำท่านชม **ศูนย์โสม (Ginseng)** ซึ่งรัฐบาลรับรองคุณภาพว่าผลิตจากโสมที่มีอายุ 6 ปีซึ่งถือว่าเป็นโสมที่มีคุณภาพดีที่สุด ชุมวงจรชีวิตของโสมพร้อมให้ท่านได้เลือกซื้อโสมที่มีคุณภาพดีที่ที่สุดและราคาถูกกว่าไทยถึง 2 เท่าเพื่อนำไปบำรุงร่างกายหรือฝากญาติผู้ใหญ่ที่ จากนั้นชม **พระราชวังเคียงบ็อก** ซึ่งเป็นพระราชวังไม้โบราณที่เก่าแก่ที่สุด กว่า 600 ปี ภายในพระราชวังแห่งนี้มีหมู่พระที่นั่งมากกว่า 200 หลัง แต่ได้ถูกทำลายไปมากในสมัยที่ญี่ปุ่นเข้ามาบุกยึด ทั้งยังเคยเป็นศูนย์บัญชาการทางการทหารและเป็นที่ประทับของกษัตริย์ ปัจจุบันได้มีการก่อสร้างหมู่พระที่นั่งที่เคยถูกทำลายขึ้นมาใหม่ในตำแหน่งเดิม ถ่ายภาพคู่กับพลับพลากลางน้ำเคียงเฮวู ที่ซึ่งเคยเป็นท้องพระโรงออกงานสโมสรสันนิบาตต่างๆ **(ให้เวลาท่านเข้าสู่ชุดฮันบกสวย ๆ หน้าพระราชวังและถ่ายรูปตามอัธยาศัย **ค่าเช่าชุดรวมในค่าทัวร์**)** จากนั้นนำท่าน **หมู่บ้านบุกชอนฮันอก (Bukchon Hanok Village)** หนึ่งในสถานที่ท่องเที่ยวสำคัญในกรุงโซลที่สามารถสัมผัสบ้านเรือนและบรรยากาศเกาหลีแบบสมัยโบราณ เป็นที่เที่ยวในโซลที่มาแล้วไม่มีทางผิดหวัง เต็มไปด้วยมุมมองสวย ๆ และยังเป็นสถานที่ถ่ายทำภาพยนตร์และซีรีส์เกาหลีมาหลายต่อหลายเรื่อง นอกจากนี้หมู่บ้านบุกชอนฮันอกยังมีศูนย์วัฒนธรรมและพิพิธภัณฑ์มากมายที่จัดแสดงวัฒนธรรมของราชวงศ์โชซอน เป็นการจัดแสดงสถาปัตยกรรมและวิถีชีวิตของราชวงศ์อันเป็นเอกลักษณ์ หากใครกำลังมองหาที่เที่ยวเกาหลีฟิลโบราณและผสมผสานระหว่างแง่มุมสมัยใหม่และความดั้งเดิมของเมือง เราก็ขอแนะนำที่เลย เพราะนอกจากบ้านเรือนแบบโบราณแล้ว ก็ยังมีร้านค้าเฟ่และร้านกาแฟในบรรยากาศเก๋ ๆ มองเห็นวิวสวย ๆ ของสถาปัตยกรรมบ้านเรือนอีกด้วย แพน ๆ ซีรีส์เกาหลีห้ามพลาด



เที่ยง ๑๐ รับประทานอาหารเที่ยง ณ ร้านอาหาร (มื้อที่ 6) Budae Jjigae มาฆ่าหม้อไฟเกาหลี เมนูฮิตตามรอยซีรีส์ส่วนประกอบหลัก เส้นมาม่า เกาหลี สเปนแฮม เต้าหู้ ซอสโคชูจัง และผักเคียงต่าง ๆ



นำท่านชมแหล่ง **ช้อปปิ้งปลอดภาษี DUTY FREE** ช้อปปิ้งสินค้าแบรนด์เนม มากมาย อาทิ นาฬิกา,แว่นตา,เครื่องสำอางค์, กระเป๋า,กล้องถ่ายรูป หรือจะเป็นโทรศัพท์มือถือ ให้ท่านอิสระได้เลือกซื้ออย่างเต็มที่ จากนั้นนำท่านเพลิดเพลินกับการช้อปปิ้ง **ย่านเมียงดง (Myeongdong Market)** แหล่งละลายทรัพย์ในดวงใจของสาว ๆ หลายคน หรือสยามสแควร์เกาหลี ตลาดแห่งนี้จะมี เสื้อผ้า กางเกง รองเท้า น้ำหอม เครื่องสำอางค์ทั้งแบรนด์เนมชื่อดัง และโลคอลแบรนด์ รวมถึงซีดีเพลง รูปตารา และศิลปินเกาหลี

หรืออะไรที่วัยรุ่นต้องการก็สามารถหาได้จากที่ตลาดนี้ อาทิเช่น ร้านเครื่องสำอางค์ที่คุ้นหูคนไทยที่ไม่ว่าจะเป็น ETUDE, SKIN FOOD, THE FACE SHOP, NATURAL REPUBLIC, INNISFREE ราคาเครื่องสำอางค์จะถูกลงกว่าประเทศไทยประมาณ 2 ถึง 3 เท่า และบางรุ่นไม่มีขายในประเทศไทย หรือจะเป็นร้านขายรองเท้าแบรนด์ดังอย่างร้าน MBC MART ก็มีรองเท้าหลากหลายแบรนด์ดังให้เลือกมากมาย อาทิเช่น ADIDAS, NIKE, NEW BALANCE, VANS, CONVERSE, FILA เป็นต้น จุดแนะนำ “เมียงตงสตรีฟู้ด” มีอาหารหรือของทานเล่นให้ได้ลิ้มลองมากมาย ไม่ว่าจะเป็น หอยเชลล์ย่างตัวใหญ่อบน่ากิน ขนมไข่หรือเครนปัง ขนมยอดฮิตตลอดกาลของเมียงตง กุ้งลือบสเตอร์ตัวใหญ่ๆ อย่างซีสมีสหวาน ซีস্য่าง โดยการเอามอสซาเรลล่าชีสเสียบไม้แล้วเอาไปย่าง ต็อกโบก็เค้กข้าวที่ขึ้นชื่อของเกาหลี ปูรสด้วยซอสเผ็ดสไตล์เกาหลี เมนูนี้คืออยู่เกือบทุกซอกทุกมุมที่ในตลาดเมียงตง บะหมี่ดำจากจมยองหนึ่งในเมนูสุดฮิตที่เห็นกันบ่อยในซีรีส์เกาหลี มันฝรั่งเกลียวทอดกรอบเสียบไม้ พบเห็นได้ทั่วไปในเมืองไทย แต่ของที่นี่จะมีไส้กรอกเพิ่มเข้ามาอีกหนึ่งชิ้น ปลาหมึกยักษ์ทอดกรอบ เสียบไม้แบบบอปลังการโรยด้วยเกลือ เป็นต้น แต่หากคนที่ชอบของหวานก็จะมีไอติมโคนเจ้าดัง ซึ่งไอติมที่กดมาใส่โคนนั้นสูงถึง 2 ฟุต

****อิสระทานอาหารค่ำ มีอาหารหลากหลายให้ท่านเลือกทาน****

ที่พัก  **GIMPO L'ART HOTEL หรือโรงแรมระดับใกล้เคียงกัน**

วันที่ห้า ศูนย์น้ำมันสนเข็มแดง (Red Pine) – จิวเวลรี่- โรงงานสาหร่าย+กิจกรรมทำคิมบับ

ปิคนิกนึ่งซิลริมแม่น้ำฮัน - ซุปเปอร์มาเก็ตละลายเงินวอน - สนามบินอินซอน

📍 (เช้า /เที่ยง/-)

เช้า **📍รับประทานอาหาร ณ ห้องอาหารของโรงแรม (มื้อที่ 7)**

นำท่านชม**ศูนย์น้ำมันสนเข็มแดง (Red Pine)** เป็นผลิตภัณฑ์ที่สกัดจากน้ำมันสนมีสรรพคุณช่วยบำรุงร่างกายลดไขมันช่วยควบคุมอาหารและรักษาสมดุลในร่างกายได้เป็นอย่างดี **แวะช้อป Amethyst Store** อเมทิสต์ (Amethyst) หินแห่งการบำบัดบำบัดเป่าสิ่งชั่วร้าย เป็นอัญมณีชนิดสีม่วงที่ได้รับความนิยมมากที่สุดในโลกของหินในตระกูลควอตซ์ ถูกใช้ในเครื่องประดับมานานกว่า 2000 ปี สีม่วงของอเมทิสต์เป็นผลมาจากอะตอมของธาตุเหล็ก(+3) ที่แทรกในผลึกควอตซ์และเกิดการให้สีโดยการถูกรังสีแกมมาที่อาจมาจากแร่กัมมันตภาพรังสีที่อยู่รอบข้าง ทำให้อะตอมของเหล็กแทนที่อะตอมของซิลิกอนและเกิดเป็นสารประกอบ [FeO₄]O ที่เป็นสารประกอบที่ให้สีม่วงในผลึก โดยอิงจากข้อมูลจากการทดลองของ Berthelot ในปี ค.ศ.1906, Holden ในปี ค.ศ.1925 และ Lehmann and Moore ในปี ค.ศ.1966 ในขณะเดียวกัน(บางแหล่งข้อมูล) เชื่อว่า อเมทิสต์ที่มีโทนม่วงชมพูมาจากการที่มีธาตุแมงกานีสเป็นตัวเสริมสีชมพูในผลึก นำท่านไปเรียนรู้วิธีการทำ **คิมบับ(ข้าวห่อสาหร่าย)** อาหารง่ายๆที่คนเกาหลีนิยมรับประทานโดยการนำข้าวสุกและส่วนผสมอื่นๆหลากชนิด เช่น แดงกวาง แครอท ผักโขม ไข่เจียว ปูอัด เป็นต้น แล้วแต่วัตถุดิบที่ท่านสะดวก วางแผ่นบนแผ่นสาหร่ายแล้วม้วนเป็นแท่งยาวๆ จากนั้นหั่นเป็นชิ้นพอดีคำ ชาวเกาหลีนิยมรับประทานคิมบับระหว่างการปิกนิก หรืองานกิจกรรมกลางแจ้ง หรือรับประทานเป็นอาหารกลางวันเบาๆ โดยเสิร์ฟกับหัวไชเท้าดองและกิมจิ นอกจากนี้คิมบับยังเป็นอาหารนำกลับบ้านที่เป็นที่นิยมทั้งในเกาหลีและต่างประเทศ

เที่ยง **รับประทานอาหาร ณ ภัตตาคาร (มื้อที่ 8) เมนูจิมตัก เป็นไก่พะโล้ผัดกับวุ้นเส้นและผักอโรยมากมายเสิร์ฟพร้อมข้าวสวยร้อนๆ พร้อมเครื่องเคียงต่างๆ**



จากนั้นเดินทางสู่ **สวนสาธารณะยออีโด (Yeouido Park)** เป็นสวนสาธารณะริมแม่น้ำฮันกึ่งที่ปิกนิกจะเป็นสถานที่พักผ่อนเดินเล่นชิลๆริมแม่น้ำ ซึ่งจะมีการจัดกิจกรรมมากมายในแต่ละปี เช่น เทศกาลดอกซากุระบานในฤดูใบไม้ผลิ, เทศกาลดอกไม้ไฟระดับโลกในฤดูใบไม้ร่วง, คอนเสิร์ต และมาราธอน เป็นต้น และกิจกรรมสุดคลาสสิกของคนเกาหลีก็จะรวมตัวกันออกมาปิกนิกริมแม่น้ำฮัน

****โดยปกติในกรุงโซล ดอกซากุระ หรือ ดอกพืดอกด จะเริ่มบานช่วงต้นเดือนเมษายนของทุกปี จะบานเต็มที่ประมาณ 7 วัน ทั้งนี้ขึ้นอยู่กับสภาพอากาศของแต่ละปี****

จากนั้นนำท่านแวะซื้อของที่ **ซูเปอร์มาร์เก็ตละลายเงินวอน** สำหรับ ชนมต่าง ๆ ซ็อกโกแลตหินซีเรียลซ็อกโก ผลิตภัณฑ์ของใบ รากฝอยของโสม ในรูป ขนม โสม โสม โคลนพอกหน้าโสม ครีมล้างหน้าโสม เครื่องสำอางโสม เป็นต้น และยังมีหมอนสุขภาพ กิม จี เบ็บเป้ไว้ (ปอกก็เกาหลี) ชินราเมง(มาม่าเกาหลี)

สมควรเวลานำท่านเดินทางสู่สนามบิน

16.50น. ออกเดินทางกลับกรุงเทพมหานครโดยเที่ยวบินที่ BX747

21.20น. ถึงท่าอากาศยานสุวรรณภูมิ โดยสวัสดิภาพ

****ในกรณีที่ผู้เดินทางไม่ผ่านการตรวจพิจารณาจากด่านตรวจคนเข้าเมือง (ต.ม.) ในการ เข้า-ออกทั้งประเทศไทยและประเทศเกาหลีใต้ อันเนื่องมาจากการกระทำที่ส่อไปในทางผิดกฎหมาย การหลบหนีเข้าออกเมือง หรือการถูกปฏิเสธในกรณีอื่นๆกรณี ทางบริษัทจะไม่รับผิดชอบและไม่คืนค่าใช้จ่ายต่างๆทั้งสิ้น เนื่องจากเป็นการเหมาจ่ายกับตัวแทนบริษัทแล้ว****

วันเดินทางและอัตราค่าบริการ

กำหนดวันเดินทาง	ผู้ใหญ่/ท่าน	เด็ก 1 พัก กับผู้ใหญ่ 1 ท่าน	พักเดี่ยว	JOIN LAND
	พักห้องละ 2- 3 ท่าน			
12 - 16 มีนาคม 2568	16,888.-	16,888.-	4,500.-	8,900.-
14 - 18 มีนาคม 2568	17,888.-	17,888.-	4,500.-	8,900.-
19 - 23 มีนาคม 2568	18,888.-	18,888.-	4,500.-	8,900.-
21 - 25 มีนาคม 2568	18,888.-	18,888.-	4,500.-	8,900.-
26 - 30 มีนาคม 2568	18,888.-	18,888.-	4,500.-	8,900.-
03 - 07 เมษายน 68*วันจักรี*	19,888.-	19,888.-	4,500.-	8,900.-
10 - 14 เมษายน 68*สงกรานต์*	25,888.-	25,888.-	4,500.-	8,900.-
11 - 15 เมษายน 68*สงกรานต์*	26,888.-	26,888.-	4,500.-	8,900.-
12 - 16 เมษายน 68*สงกรานต์*	25,888.-	25,888.-	4,500.-	8,900.-

18 - 22 เมษายน 2568	18,888.-	18,888.-	4,500.-	8,900.-
30 เม.ย. - 04 พ.ค. 68 *วันแรงงาน*	19,888.-	19,888.-	4,500.-	8,900.-
08 - 12 พฤษภาคม 2568	18,888.-	18,888.-	4,500.-	8,900.-
14 - 18 พฤษภาคม 2568	17,888.-	17,888.-	4,500.-	8,900.-
21 - 25 พฤษภาคม 2568	17,888.-	17,888.-	4,500.-	8,900.-

ไม่รวมทิปไกด์+คนขับรถตลอดการเดินทาง ท่านละ 2,000 บาท

****ขออนุญาตเก็บค่าทิปทุกท่านที่สนามบินไทย****

**กรุณาชำระค่ามัดจำท่านละ 10,000 บาท (ช่วงเทศกาลวันหยุดยาว 15,000 บาท)
หลังจากจองภายใน 3 วัน หากไม่ชำระภายในเวลาที่กำหนด ทางบริษัทขออนุญาต
ตัดที่นั่งตามเงื่อนไข**



การเดินทางอาจเปลี่ยนแปลงได้ตามความเหมาะสม

การเดินทางอาจเปลี่ยนแปลงได้ตามความเหมาะสมโดยไม่แจ้งให้ทราบล่วงหน้า ทั้งนี้เนื่องจากสภาพ ลม ฟ้า อากาศ และสถานการณ์ในการเดินทางขณะนั้นแต่จะคำนึงถึงความปลอดภัยในการเดินทาง และผลประโยชน์ของหมู่คณะเป็นสิ่งสำคัญ โดยไม่ทำให้มาตรฐานของการบริการลดน้อยลง

***ทัวร์นี้จัดให้เฉพาะลูกค้าที่ประสงค์จะไปท่องเที่ยวตามรายการของทัวร์ทุกวันเท่านั้น หากท่านไม่สามารถร่วมทัวร์ ทุกวัน แค่สมัครมาร่วมทัวร์เพียงเพื่อการใช้ตัวเครื่องบินและที่พักในราคาพิเศษ หากท่านไม่แจ้งและปรากฏว่าท่านไม่ร่วมทัวร์ในบางวัน หรือ ลูกค้าไม่ลงร้านที่รัฐบาลเกาหลีสนับสนุน ซึ่งได้แก่ร้านศูนย์โสสมรัฐบาล, ศูนย์สมุนไพรบำรุงตับ, ศูนย์สมุนไพรเสริมแดง, ศูนย์เครื่องสำอาง, Duty free ทางบริษัทฯ จะคิดค่าดำเนินการในการแยกท่องเที่ยวเอง 300 USD (ก่อนซื้อทัวร์ จะต้องแจ้งความประสงค์ที่เป็นจริง เพื่อทางผู้จัดจะได้คิดค่าบริการที่เหมาะสม)

***** ก่อนตัดสินใจจองทัวร์ ควรอ่านเงื่อนไขการเดินทางอย่างถี่ถ้วน จนเป็นที่พอใจ
แล้วจึงวางมัดจำเพื่อประโยชน์ของท่านเอง *****

✔ อัตราค่าบริการนี้รวม



ค่าตัวเครื่องบินไป-กลับ พร้อมคณะ



ค่าน้ำหนักกระเป๋าสัมภาระ
เป็นไปตามสายการบินกำหนด



ค่าอาหารตามมือที่ระบุในรายการ



ค่าที่พักตามที่ระบุในรายการ
พักห้องละ 2-3 ท่าน



ค่าประกันอุบัติเหตุระหว่างเดินทาง
วงเงินท่านละ 1,000,000 บาท
เงื่อนไขตามกรมธรรม์



ค่าเข้าชมสถานที่ต่างๆ ตามรายการ



ค่าภาษีสนามบินทุกแห่งที่มี



ค่าจ้างมีคฤศกศ์คอยบริการ
ตลอดการเดินทาง



ค่ารถรับ-ส่ง และนำเที่ยวตามรายการ



ค่าทำเอกสารทุกอย่างที่เกี่ยวข้อง
กับการเดินทาง



ค่าน้ำดื่มวันละ 1 ขวด ต่อท่าน

✘ อัตราค่าบริการนี้ไม่รวม



ค่าใช้จ่ายส่วนตัวนอกเหนือจากรายการที่ระบุ
เช่น ค่าทำหนังสือเดินทาง, ค่าโทรศัพท์,
ค่าโทรศัพท์ทางไกล, ค่าอินเทอร์เน็ต,
ค่าซักรีด, มีนินบาร์ในห้องพัก (กรุณา
สอบถามหัวหน้าทัวร์ก่อนการใช้บริการ)



ค่าดำเนินการอื่นๆ สำหรับผู้ที่ไม่ได้ถือ
หนังสือเดินทางสัญชาติไทย ค่าดำเนินการ
แจ้งเข้า-ออก ประเทศ



ค่าบริการซึ่งได้รวมภาษีมูลค่าเพิ่ม
7% แล้ว ถ้าบริษัทสามารถหักภาษี
ที่จ่าย 3% (ยกก่อนภาษีมูลค่าเพิ่ม)



ค่าอาหารพิเศษที่นอกเหนือจากรายการ
ทัวร์กำหนด และ รวมถึงการริเวรส
อาหารพิเศษต่างๆ เช่น อาหารเจ มังสวิวัต
อาหารทะเล เป็นต้น



ค่าบริการอื่นๆ เพิ่มของสายการบิน เช่น
ที่นั่ง วิลแชร์ และ บริการเสริมอื่น (ถ้ามี)



ค่าทิปคนขับรถ หัวหน้าทัวร์ และมัคคุเทศก์
ท้องถิ่น



ค่าลงทะเบียน K-ETA

เงื่อนไขการชำระเงิน



- ชำระค่ามัดจำ ท่านละ 10,000 บาท หลังจากทำการจองภายใน 3 วัน
 - ชำระเงินค่าทัวร์ส่วนที่เหลือภายใน 21 วัน ก่อนออกเดินทาง
- เงื่อนไขการยกเลิก**
- **ยกเลิกก่อนการเดินทาง 30 วัน ทางบริษัทฯ ขอสงวนสิทธิ์ในการยึดมัดจำเต็มจำนวน**
 - **ยกเลิกก่อนการเดินทาง 21 วัน ทางบริษัทฯ ขอสงวนสิทธิ์เก็บค่าใช้จ่าย 100% ของราคาทัวร์ทั้งหมด**
 - กรณีกรุ๊ปที่เดินทางช่วงวันหยุด เทศกาลต่างๆ เช่น ปีใหม่ สงกรานต์ เป็นต้น ทางบริษัทฯ ต้องมีการการันตีมัดจำที่นิ่งกับทางสายการบิน รวมถึงเที่ยวบินพิเศษ เช่น Charter Flight และโรงแรมที่พักต่างๆ ทางบริษัทฯ ขอสงวนสิทธิ์ไม่คืนค่ามัดจำ หรือ ค่าทัวร์ทั้งหมด ไม่ว่าจะยกเลิกกรณีใดก็ตาม
 - เมื่อออกตั๋วแล้ว หากท่านมีเหตุบางประการทำให้เดินทางไม่ได้ ไม่สามารถขอคืนค่าตั๋วได้ เนื่องจากเป็นนโยบายของสายการบิน

ข้อแนะนำเพิ่มเติม สำหรับผู้เดินทางไปท่องเที่ยวประเทศเกาหลีใต้

1. ผู้เดินทางที่ยังคงสภาพการเป็นนักศึกษา กรุณาเตรียมใบรับรองการเป็นนักศึกษาจากสถาบันการศึกษาเป็นภาษาอังกฤษติดตัวไปด้วยอาจจะต้องใช้ในบางกรณี
2. ผู้เดินทางที่เป็นข้าราชการ พนักงานรัฐวิสาหกิจ และพนักงานบริษัทเอกชนต่างๆ กรุณาเตรียมบัตรประจำตัวข้าราชการ หรือใบรับรองการทำงานเป็นภาษาอังกฤษอาจจะต้องใช้ในบางกรณี
3. ผู้เดินทางที่ทำเล่มพาสปอร์ตใหม่เนื่องจากเล่มเก่าหมดอายุให้พกหนังสือเดินทางเล่มเก่าติดตัวไปด้วยอาจจะต้องใช้ในบางกรณี
4. กรุณาพกบัตรเครดิต (ถ้ามี) และเงินสดติดตัว ทั้งเงินวอนและเงินสกุล USD กองตรวจคนเข้าเมืองอาจจะขอดูในบางกรณี อ่านเอกสารโปรแกรมทัวร์ในละเอียดชัดเจน ทั้งสถานที่ท่องเที่ยว, เที่ยวบิน, วันเดินทาง เพื่อประโยชน์แก่ตัวท่านเองในกรณีที่ต้องตอบคำถามที่ด่านตรวจคนเข้าเมือง

หมายเหตุ



- บริษัทฯ ขอสงวนสิทธิ์ที่จะเลื่อนการเดินทาง หรือ เปลี่ยนแปลงราคา ในกรณีที่ผู้เดินทางไม่ถึง 20 คนขึ้นไป
- ในกรณีที่สายการบินประกาศปรับขึ้นภาษีน้ำมัน ทางบริษัทฯ ขอสงวนสิทธิ์ในการเรียกเก็บค่าภาษีน้ำมันเพิ่มตามความเป็นจริง
- ตัวเครื่องบินที่ออกเป็นกรุ๊ปไม่สามารถเลื่อนวันเดินทางหรือขอคืนเงินได้
- บริษัทฯ ขอสงวนสิทธิ์ที่จะเปลี่ยนแปลง หรือสลับรายการท่องเที่ยวตามความเหมาะสม ในกรณีที่เกิดเหตุสุดวิสัย หรือเหตุการณ์ที่อยู่เหนือการควบคุมของบริษัทฯ โดยบริษัทฯ จะคำนึงถึงความปลอดภัยและผลประโยชน์ของคณะผู้เดินทางเป็นหลัก
- บริษัทฯ จะไม่รับผิดชอบใดๆ ทั้งสิ้น หากเกิดเหตุการณ์สุดวิสัย เช่น ความล่าช้าจากสายการบิน การยกเลิกเที่ยวบิน การเมือง การประท้วง การนัดหยุดงาน การก่อจลาจล ปัญหาจราจร อุบัติเหตุ ภัยธรรมชาติ หรือทรัพย์สินสูญหายอันเนื่องมาจากความประมาทของตัวท่านเอง หรือจากการโจรกรรม และอุบัติเหตุจากความประมาทของตัวท่านเอง
- กรณีที่สถานที่ท่องเที่ยวใดๆ ที่ไม่สามารถเข้าชมได้เนื่องจากเหตุสุดวิสัย สภาพอากาศ เหตุการณ์ที่อยู่เหนือการควบคุมของบริษัทฯ เป็นต้น บริษัทฯ ขอสงวนสิทธิ์ไม่คืนค่าใช้จ่ายใดๆ ทั้งสิ้น
- กรณีที่ท่านสละสิทธิ์ในการใช้บริการใดๆ หรือไม่เข้าชมสถานที่ใดๆ ก็ตามที่ระบุในรายการท่องเที่ยว หรือไม่เดินทางพร้อมคณะ ทางบริษัทฯ ขอสงวนสิทธิ์ไม่คืนค่าใช้จ่ายไม่ว่ากรณีใดๆ ทั้งสิ้น
- กรณีที่กองตรวจคนเข้าเมืองทั้งในประเทศไทย และในต่างประเทศมีปฏิเสรมิให้เดินทางเข้า-ออกตามประเทศที่ระบุไว้ เนื่องจากการครองครองสิ่งผิดกฎหมาย สิ่งของต้องห้าม เอกสารเดินทางไม่ถูกต้อง หรือไม่ว่าด้วยเหตุผลใดๆ ก็ตาม บริษัทฯ ขอสงวนสิทธิ์ที่จะไม่คืนค่าทัวร์ไม่ว่ากรณีใดก็ตาม
- กรณีที่ท่านใช้หนังสือเดินทางราชการ (เล่มสีน้ำเงิน) เดินทางเพื่อการท่องเที่ยวกับคณะทัวร์ หากท่านถูกปฏิเสธในการเข้า-ออกประเทศใดๆ ก็ตาม ทางบริษัทฯ ขอสงวนสิทธิ์ไม่คืนค่าทัวร์และรับผิดชอบใดๆ ทั้งสิ้น
- เมื่อท่านตกลงชำระเงินมัดจำหรือค่าทัวร์ทั้งหมดแล้ว ทางบริษัทฯ จะถือว่าท่านได้ยอมรับเงื่อนไขข้อตกลงต่างๆ ทั้งหมด